Автономное профессиональное образовательное учреждение Ханты–Мансийского автономного округа - Югры «Югорский колледж-интернат олимпийского резерва»

УТВЕРЖДАЮ
Директор Автономного профессионального образовательного учреждения Ханты–Мансийского автономного округа - Югры «Югорский колледж-интернат олимпийского резерва»

_____ Л.Н. Керимуллова
«21» 07 2021г.

ПАСПОРТ ДОСТУПНОСТИ
объекта социальной инфраструктуры (ОСИ)
№ 01/2021

1. Общие сведения об объекте

1.1. Наименование (вид) объекта: Региональный центр единоборств в городе Ханты-Мансийске.
1.2. Адрес объекта: г. Ханты-Мансийск, ул. Павла Моденцова, дом 6.
1.3. Сведения о размещении объекта:
- отдельно стоящее здание 2 этажей, 2587,6 кв.м.
- наличие прилегающего земельного участка: да, 7672 кв.м.
1.4. Год постройки здания не установлен, год ввода в эксплуатацию 2020г, последнего капитального ремонта нет.
1.5. Дата предстоящих плановых ремонтных работ: текущего 2022г., капитального не проводиться.
сведения об организации, расположенной на объекте
1.6. Название организации (учреждения): Автономное профессиональное образовательное учреждение Ханты–Мансийского автономного округа - Югры «Югорский колледж-интернат олимпийского резерва» (АУ «Югорский колледж-интернат олимпийского резерва»).
1.7. Юридический адрес организации (учреждения): Российская Федерация, 628011, Ханты-Мансийский автономный округ – Югра, Тюменская область, город Ханты-Мансийск, улица Студенческая, дом 31.
1.8. Основание для пользования объектом: оперативное управление.
1.9. Форма собственности: государственная.
1.10. Территориальная принадлежность: региональная.
1.11. Вышестоящая организация: Департамент физической культуры и спорта ХМАО-Югры.

1.12. Адрес вышестоящей организации, другие координаты: ХМАО-Югра, Тюменская область, г. Ханты-Мансийск, ул. Отрадная, дом 9.

2. Характеристика деятельности организации на объекте *(по обслуживанию населения)*

2.1 Сфера деятельности: физическая культура и спорт.
2.2 Виды оказываемых услуг: проведение тренировок.
2.3 Форма оказания услуг: на объекте.
2.4 Категории обслуживаемого населения по возрасту: все возрастные категории.
2.5 Категории обслуживаемых инвалидов: все.
2.6 Плановая мощность: посещаемость: 214 человек.
2.7 Участие в исполнении ИПР инвалида, ребенка-инвалида: да.

3. Состояние доступности объекта

3.1 Путь следования к объекту пассажирским транспортом
(описать маршрут движения с использованием пассажирского транспорта)
- Ледовый дворец – мкр. Солнечный – Ледовый дворец, Автобус №5. Остановка Студгородок;
- Гимназия – Теннисный центр – Гимназия, Маршрутное такси №26. Остановка Студгородок;
- Торговый дом Сатурн – База Ханты-Мансийскгаз – Торговый дом Сатурн, Маршрутное такси №13. Остановка Студгородок;
- Ключевая – Студгородок – Ключевая, Маршрутное такси №21. Остановка Студгородок;
- Теннисный центр – Сельхозтехника – Теннисный центр, Маршрутное такси №22. Остановка Студгородок.

наличие адаптированного пассажирского транспорта к объекту: нет.

3.2 Путь к объекту от ближайшей остановки пассажирского транспорта:
3.2.1 расстояние до объекта от остановки транспорта 454 м.
3.2.2 время движения (пешком) 5-7 мин.
3.2.3 наличие выделенного от проезжей части пешеходного пути да.
3.2.4 Перекрестки: регулируемые.
3.2.5 Информация на пути следования к объекту: акустическая, тактильная, визуальная: визуальная.
3.2.6 Перепады высоты на пути: нет.
Их обустройство для инвалидов на коляске: нет.

3.3 Организация доступности объекта для инвалидов – форма обслуживания*

№ п/п	Категория инвалидов (вид нарушения)	Вариант организации доступности объекта (формы обслуживания)*
1.	Все категории инвалидов и МГН	А
	в том числе инвалиды:	
2	передвигающиеся на креслах-колясках	А
3	с нарушениями опорно-двигательного аппарата	А
4	с нарушениями зрения	А
5	с нарушениями слуха	А
6	с нарушениями умственного развития	А

* - указывается один из вариантов: «А», «Б», «ДУ», «ВНД»

3.4 Состояние доступности основных структурно-функциональных зон

№ п \п	Основные структурно-функциональные зоны	Состояние доступности, в том числе для основных категорий инвалидов**
1	Территория, прилегающая к зданию (участок)	ДП-И (Г,О,У) ДЧ-И (К,С)
2	Вход (входы) в здание	ДП-И (К,О,Г,У) ДЧ-И (С)
3	Путь (пути) движения внутри здания (в т.ч. пути эвакуации)	ДП-И (К,О,Г,У) ДЧ-И (С)
4	Зона целевого назначения здания (целевого посещения объекта)	ДП-В
5	Санитарно-гигиенические помещения	ДП-И (Г,У) ДУ (О,К,С)
6	Система информации и связи (на всех зонах)	ДУ
7	Пути движения к объекту (от остановки транспорта)	Управленческое решение (письмо в АДМ Х-М)

** Указывается: ДП-В - доступно полностью всем; ДП-И (К, О, С, Г, У) – доступно полностью избирательно (указать категории инвалидов); ДЧ-В - доступно частично всем; ДЧ-И (К, О, С, Г, У) – доступно частично избирательно (указать категории инвалидов); ДУ - доступно условно, ВНД – временно недоступно

3.5. Итоговое заключение о состоянии доступности ОСИ:

Состояние доступности объекта оценено как условно доступное (ДУ).

4. Управленческое решение

4.1. Рекомендации по адаптации основных структурных элементов объекта

№№ п \п	Основные структурно-функциональные зоны объекта	Рекомендации по адаптации объекта (вид работы)*
1	Территория, прилегающая к зданию (участок)	Нуждается, текущий ремонт
2	Вход (входы) в здание	Нуждается, текущий ремонт
3	Путь (пути) движения внутри здания (в т.ч. пути эвакуации)	Нуждается, текущий ремонт
4	Зона целевого назначения здания (целевого посещения объекта)	Не нуждается
5	Санитарно-гигиенические помещения	Нуждается, текущий ремонт
6	Система информации на объекте (на всех зонах)	Нуждается, текущий ремонт
7	Пути движения к объекту (от остановки транспорта)	Управленческое решение (письмо в АДМ Х-М)
8	Все зоны и участки	Нуждается, текущий ремонт

*- указывается один из вариантов (видов работ): не нуждается; ремонт (текущий, капитальный); индивидуальное решение с ТСР; технические решения невозможны – организация альтернативной формы обслуживания

4.2. Период проведения работ: 2021-2022(текущий ремонт)

4.3 Ожидаемый результат (по состоянию доступности) после выполнения работ по адаптации доступен полностью всем (ДП-В)

Оценка результата исполнения программы, плана (по состоянию доступности) на 2021г.

4.4. Для принятия решения **требуется**, не требуется *(нужное подчеркнуть):*

Согласование с вышестоящей организацией: Департамент физической культуры и спорта ХМАО-Югры.

Имеется заключение уполномоченной организации о состоянии доступности объекта (*наименование документа и выдавшей его организации, дата*), прилагается

_____

4.5. Информация размещена (обновлена) на Карте доступности субъекта Российской Федерации дата _____

(наименование сайта, портала)

5. Особые отметки

Паспорт сформирован на основании:

1. Анкеты (информации об объекте) от «____» _____ 2021 г.,

2. Акта обследования объекта: № акта 01/2021 от «____» _____ 2021 г.

3. Решения Комиссии _____ от «____» _____ 2021 г.

_____

Автономное профессиональное образовательное учреждение Ханты–Мансийского автономного округа - Югры «Югорский колледж-интернат олимпийского резерва»

УТВЕРЖДАЮ
Директор Автономного профессионального образовательного учреждения Ханты–Мансийского автономного округа - Югры «Югорский колледж-интернат олимпийского резерва»

_____ Л.Н. Керимуллова
«21» 07 2021г.

АНКЕТА
(информация об объекте социальной инфраструктуры) К ПАСПОРТУ ДОСТУПНОСТИ ОСИ № 01/2021

1. Общие сведения об объекте

1.1. Наименование (вид) объекта: Региональный центр единоборств в городе Ханты-Мансийске.
1.2. Адрес объекта: г. Ханты-Мансийск, ул. Павла Моденцова, дом 6
1.3. Сведения о размещении объекта:
- отдельно стоящее здание 2 этажей, 2587,6 кв.м.
- наличие прилегающего земельного участка (да, нет); да, 7672 кв.м.
1.4. Год постройки здания не установлен, год ввода в эксплуатацию 2020г, последнего капитального ремонта нет.
1.5. Дата предстоящих плановых ремонтных работ: текущего 2022г., капитального нет.
сведения об организации, расположенной на объекте
1.6. Название организации (учреждения), (полное юридическое наименование – согласно Уставу, краткое наименование): Автономное профессиональное образовательное учреждение Ханты–Мансийского автономного округа - Югры «Югорский колледж-интернат олимпийского резерва» (АУ «Югорский колледж-интернат олимпийского резерва»).
1.7. Юридический адрес организации (учреждения): Российская Федерация, 628011, Ханты-Мансийский автономный округ – Югра, Тюменская область, город Ханты-Мансийск, улица Студенческая, дом 31.
1.8. Основание для пользования объектом (оперативное управление, аренда, собственность): оперативное управление.
1.9. Форма собственности (государственная, негосударственная): государственная.

1.10. Территориальная принадлежность (федеральная, региональная, муниципальная): региональная.
1.11. Вышестоящая организация (наименование): Департамент физической культуры и спорта ХМАО-Югры.
1.12. Адрес вышестоящей организации, другие координаты: ХМАО-Югра, Тюменская область, г. Ханты-Мансийск, ул. Отрадная, дом 9.

2. Характеристика деятельности организации на объекте

2.1 Сфера деятельности: физическая культура и спорт.
2.2 Виды оказываемых услуг: проведение тренировок.
2.3 Форма оказания услуг: на объекте.
2.4 Категории обслуживаемого населения по возрасту: все возрастные категории.
2.5 Категории обслуживаемых инвалидов: все.
2.6 Плановая мощность: посещаемость: 214 человек.
2.7 Участие в исполнении ИПР инвалида, ребенка-инвалида: да.

3. Состояние доступности объекта для инвалидов и других маломобильных групп населения (МГН)

3.1 Путь следования к объекту пассажирским транспортом
(описать маршрут движения с использованием пассажирского транспорта)
- Ледовый дворец – мкр. Солнечный – Ледовый дворец, Автобус №5. Остановка Студгородок;
- Гимназия – Теннисный центр – Гимназия, Маршрутное такси №26. Остановка Студгородок;
- Торговый дом Сатурн – База Ханты-Мансийскгаз – Торговый дом Сатурн, Маршрутное такси №13. Остановка Студгородок;
- Ключевая – Студгородок – Ключевая, Маршрутное такси №21. Остановка Студгородок;
- Теннисный центр – Сельхозтехника – Теннисный центр, Маршрутное такси №22. Остановка Студгородок.

наличие адаптированного пассажирского транспорта к объекту: нет.

3.2 Путь к объекту от ближайшей остановки пассажирского транспорта:

3.2.1 расстояние до объекта от остановки транспорта 454 м.
3.2.2 время движения (пешком) 5-7 мин.
3.2.3 наличие выделенного от проезжей части пешеходного пути да.
3.2.4 Перекрестки: регулируемые.
3.2.5 Информация на пути следования к объекту: акустическая, тактильная, визуальная: визуальная.
3.2.6 Перепады высоты на пути: нет.

Их обустройство для инвалидов на коляске: нет.

3.3 Вариант организации доступности ОСИ (формы обслуживания)* с учетом СП 35-101-2001

№ п/п	Категория инвалидов (вид нарушения)	Вариант организации доступности объекта
1.	Все категории инвалидов и МГН	А
	в том числе инвалиды:	
2	передвигающиеся на креслах-колясках	А
3	с нарушениями опорно-двигательного аппарата	А
4	с нарушениями зрения	А
5	с нарушениями слуха	А
6	с нарушениями умственного развития	А

* - указывается один из вариантов: «А», «Б», «ДУ», «ВНД»

4. Управленческое решение (предложения по адаптации основных структурных элементов объекта)

№ п \п	Основные структурно-функциональные зоны объекта	Рекомендации по адаптации объекта (вид работы)*
1	Территория, прилегающая к зданию (участок)	Индивидуальное решение с ТСР установить указатели направления движения
2	Вход (входы) в здание	Индивидуальное решение с ТСР нанесение контрастных обозначений на перед крыльцом и на крыльце нанести тактильную плитку (полосу). Нанести на контрастную маркировку крайних ступеней. Звуковой маяк у входа.
3	Путь (пути) движения внутри здания (в т.ч. пути эвакуации)	Индивидуальное решение с ТСР на пути эвакуации необходимо нанесение контрастных обозначений
4	Зона целевого назначения (целевого посещения объекта)	Не нуждается
5	Санитарно-гигиенические помещения	Индивидуальное решение с ТСР необходимо установить кнопки вызова и крепления для костылей.
6	Система информации на объекте (на всех	Не нуждается

	зонах)	
7	Пути движения к объекту (от остановки транспорта)	Управленческое решение (письмо в АДМ Х-М)
8.	Все зоны и участки	Индивидуальное решение с ТСР в период текущего ремонта 2021-2024 г.

*- указывается один из вариантов (видов работ): не нуждается; ремонт (текущий, капитальный); индивидуальное решение с ТСР; технические решения невозможны – организация альтернативной формы обслуживания

Размещение информации на Карте доступности субъекта Российской Федерации согласовано_____

(подпись, Ф.И.О., должность; координаты для связи уполномоченного представителя объекта)

Автономное профессиональное образовательное учреждение Ханты–Мансийского автономного округа - Югры «Югорский колледж-интернат олимпийского резерва»

УТВЕРЖДАЮ
Директор Автономного профессионального образовательного учреждения Ханты–Мансийского автономного округа - Югры «Югорский колледж-интернат олимпийского резерва»

_____ Л.Н. Керимуллова
«21» 07 2021г.

АКТ ОБСЛЕДОВАНИЯ
объекта социальной инфраструктуры
К ПАСПОРТУ ДОСТУПНОСТИ ОСИ
№ 01/2021

г. Ханты-Мансийск «____» _____ 20___ г.

1. Общие сведения об объекте

1.1. Наименование (вид) объекта Региональный центр единоборств в городе Ханты-Мансийске
1.2. Адрес объекта г. Ханты-Мансийск, ул. Павла Моденцова, дом 6
1.3. Сведения о размещении объекта
- отдельно стоящее здание 2 этажей 2587,6 кв.м
- наличие прилегающего земельного участка да 7672 кв.м
1.4. Год постройки здания не установлен, год ввода в эксплуатацию 2020г, последнего капитального ремонта нет.
1.5. Дата предстоящих плановых ремонтных работ: текущего 2022, капитального не проводится.
1.6. Название организации (учреждения), (полное юридическое наименование – согласно Уставу, краткое наименование): Автономное профессиональное образовательное учреждение Ханты–Мансийского автономного округа - Югры «Югорский колледж-интернат олимпийского резерва» (АУ «Югорский колледж-интернат олимпийского резерва»).
1.7. Юридический адрес организации (учреждения): Российская Федерация, 628011, Ханты-Мансийский автономный округ – Югра, Тюменская область, город Ханты-Мансийск, улица Студенческая, дом 31.

2. Характеристика деятельности организации на объекте

2.1 Сфера деятельности: физическая культура и спорт.
2.2 Виды оказываемых услуг: проведение тренировок.
2.3 Форма оказания услуг: на объекте.
2.4 Категории обслуживаемого населения по возрасту: все возрастные категории.
2.5 Категории обслуживаемых инвалидов: все.
2.6 Плановая мощность: 214 человек.
2.7 Участие в исполнении ИПР инвалида, ребёнка-инвалида да.

3. Состояние доступности объекта

3.1. Путь следования к объекту пассажирским транспортом
- Ледовый дворец – мкр. Солнечный – Ледовый дворец, Автобус №5. Остановка Студгородок;
- Гимназия – Теннисный центр – Гимназия, Маршрутное такси №26. Остановка Студгородок;
- Торговый дом Сатурн – База Ханты-Мансийскгаз – Торговый дом Сатурн, Маршрутное такси №13. Остановка Студгородок;
- Ключевая – Студгородок – Ключевая, Маршрутное такси №21. Остановка Студгородок;
- Теннисный центр – Сельхозтехника – Теннисный центр, Маршрутное такси №22. Остановка Студгородок.

наличие адаптированного пассажирского транспорта к объекту нет.

3.2. Путь к объекту от ближайшей остановки пассажирского транспорта:

3.2.1 расстояние до объекта от остановки транспорта 454 м.
3.2.2 время движения (пешком) 5-7 мин.
3.2.3 наличие выделенного от проезжей части пешеходного пути да.
3.2.4 Перекрестки: нерегулируемые; регулируемые, со звуковой сигнализацией, таймером: регулируемые.
3.2.5 Информация на пути следования к объекту: акустическая, тактильная, визуальная; визуальная.
3.2.6 Перепады высоты на пути: нет.
Их обустройство для инвалидов на коляске: нет.

3.3. Организация доступности объекта для инвалидов – форма обслуживания

№ п/п	Категория инвалидов (вид нарушения)	Вариант организации доступности объекта (формы

		обслуживания)*
1.	Все категории инвалидов и МГН	А
	в том числе инвалиды:	А
2	передвигающиеся на креслах-колясках	А
3	с нарушениями опорно-двигательного аппарата	А
4	с нарушениями зрения	А
5	с нарушениями слуха	А
6	с нарушениями умственного развития	А

* - указывается один из вариантов: «А», «Б», «ДУ», «ВНД»

3.4. Состояние доступности основных структурно-функциональных зон

№ п/п	Основные структурно-функциональные зоны	Состояние доступности, в том числе для основных категорий инвалидов**	Приложение	
			№ на плане	№ фото
1	Территория, прилегающая к зданию (участок)	ДП-И (Г,О,У) ДЧ-И (К,С)	1	1
2	Вход (входы) в здание	ДП-И (К,О,Г,У) ДЧ-И (С)	2	2.1, 2.2
3	Путь (пути) движения внутри здания (в т.ч. пути эвакуации)	ДП-И (К,О,Г,У) ДЧ-И (С)	3	3.1; 3.2; 3.3; 3.4
4	Зона целевого назначения здания (целевого посещения объекта)	ДП-В	4	4.1; 4.2; 4.3; 4.4; 4.5; 4.6; 4.7; 4.8; 4.9
5	Санитарно-гигиенические помещения	ДП-И (Г,У) ДУ (О,К,С)	5	5.1; 5.2; 5.3
6	Система информации и связи (на всех зонах)	ДУ	-	-
7	Пути движения к объекту (от остановки транспорта)	Управленческое решение (письмо в АДМ Х-М)	7	7.1; 7.2; 7.3; 7.4; 7.5

** Указывается: ДП-В - доступно полностью всем; ДП-И (К, О, С, Г, У) – доступно полностью избирательно (указать категории инвалидов); ДЧ-В - доступно частично всем; ДЧ-И (К, О, С, Г, У) – доступно частично избирательно (указать категории инвалидов); ДУ - доступно условно, ВНД - недоступно

3.5. ИТОГОВОЕ ЗАКЛЮЧЕНИЕ о состоянии доступности ОСИ: *Состояние доступности объекта оценено как доступно условно (ДУ).*

4. Управленческое решение (проект)

4.1. Рекомендации по адаптации основных структурных элементов объекта:

№ п \п	Основные структурно-функциональные зоны объекта	Рекомендации по адаптации объекта (вид работы)*
1	Территория, прилегающая к зданию (участок)	Нуждается, текущий ремонт
2	Вход (входы) в здание	Нуждается, текущий ремонт
3	Путь (пути) движения внутри здания (в т.ч. пути эвакуации)	Нуждается, текущий ремонт
4	Зона целевого назначения здания (целевого посещения объекта)	Не нуждается
5	Санитарно-гигиенические помещения	Нуждается, текущий ремонт
6	Система информации на объекте (на всех зонах)	Нуждается, текущий ремонт
7	Пути движения к объекту (от остановки транспорта)	Управленческое решение (письмо в АДМ Х-М)
8	Все зоны и участки	Нуждается, текущий ремонт

*- указывается один из вариантов (видов работ): не нуждается; ремонт (текущий, капитальный); индивидуальное решение с ТСР; технические решения невозможны – организация альтернативной формы обслуживания

4.2. Период проведения работ: 2021-2022г. текущий ремонт.

4.3 Ожидаемый результат (по состоянию доступности) после выполнения работ по адаптации доступен полностью всем (ДП-В).

Оценка результата исполнения программы, плана (по состоянию доступности) *2021 г.*

4.4. Для принятия решения **требуется** не требуется

4.4.1. согласование на Комиссии *(наименование Комиссии по координации деятельности в сфере обеспечения доступной среды жизнедеятельности для инвалидов и других МГН)*

4.4.2. согласование работ с надзорными органами (*в сфере проектирования и строительства, архитектуры, охраны памятников, другое - указать)*

4.4.3. техническая экспертиза; разработка проектно-сметной документации;

4.4.4. согласование с вышестоящей организацией (собственником объекта);
4.4.5. согласование с общественными организациями инвалидов.
4.7. Информация может быть размещена (обновлена) на Карте доступности субъекта Российской Федерации

5. Особые отметки

ПРИЛОЖЕНИЯ:

Результаты обследования:

1. Территории, прилегающей к объекту	на 1 л.
2. Входа (входов) в здание	на 1 л.
3. Путей движения в здании	на 1 л.
4. Зоны целевого назначения объекта	на 1 л.
5. Санитарно-гигиенических помещений	на 1 л.
6. Системы информации (и связи) на объекте	на - л.

Результаты фотофиксации на объекте 18 экз. на 6 л.
Поэтажные планы, паспорт БТИ 2 экз. на 2 л.

Руководитель рабочей группы Начальник отдела КБ Кудряшов В.Ю. _____
(Должность, Ф.И.О.) (Подпись)

Члены рабочей группы Нач. отдела ИГО Ардашев А.В. _____
(Должность, Ф.И.О.) (Подпись)

_____ _____
(Должность, Ф.И.О.) (Подпись)

В том числе:

представители общественных организаций инвалидов РОДИК «Преображение» Председатель Котенко С.П. _____
(Должность, Ф.И.О.) (Подпись)

РОДИК «Преображение» Эксперт Бучков Ф.И. _____
(Должность, Ф.И.О.) (Подпись)

представители организации, расположенной на объекте Нач.отд. Сивков С.А. _____
(Должность, Ф.И.О.) (Подпись)

_____ _____
(Должность, Ф.И.О.) (Подпись)

Управленческое решение согласовано «____» _____ 20___ г. (протокол №_____)
Комиссией (название).

Приложение 1
к Акту обследования ОСИ к паспорту
доступности ОСИ № 01/2021
от «21» 07 2021г.

I Результаты обследования:
1. Территории, прилегающей к зданию (участка)

Автономное профессиональное образовательное учреждение Ханты–Мансийского автономного округа - Югры «Югорский колледж-интернат олимпийского резерва», Региональный центр единоборств в городе Ханты-Мансийске, г. Ханты-Мансийск, ул. Павла Моденцова, дом 6

№ п/п	Наименование функционально-планировочного элемента	Наличие элемента			Выявленные нарушения и замечания		Работы по адаптации объектов	
		есть/ нет	№ на плане	№ фото	Содержание	Значимо для инвалида (категория)	Содержание	Виды работ
1.1	Вход (входы) на территорию	есть	7	7.1; 7.2; 7.3; 7.4; 7.5; 8.1; 8.2.	отсутствие информации об объекте	К,О,С,Г,У	установить информацию об объекте	Текущий ремонт
1.2	Путь (пути) движения на территории	есть	2;7	2.1; 2.2; 7.1; 7.2; 7.3; 7.4; 7.5	отсутствие указателей направления движения	С	установить указатели направления движения	Текущий ремонт
1.3	Лестница (наружная)	нет	-	-	нет	нет	нет	нет
1.4	Пандус (наружный)	есть	1; 2.2	1;2	нет	нет	нет	нет
1.5	Автостоянка и парковка	есть	1	1	уменьшенная ширина и длина машино-места	К	увеличить ширину и длину машино-места	Текущий ремонт

	ОБЩИЕ требования к зоне							

II Заключение по зоне:

Наименование структурно-функциональной зоны	Состояние доступности* (к пункту 3.4 Акта обследования ОСИ)	Приложение		Рекомендации по адаптации (вид работы)** к пункту 4.1 Акта обследования ОСИ
		№ на плане	№ фото	
Территория прилегающая к зданию	ДП-И (Г,О,У) ДЧ-И (К,С)	1	1;2;2.1; 2.2; 7.1	Текущий ремонт

* указывается: ДП-В - доступно полностью всем; ДП-И (К, О, С, Г, У) – доступно полностью избирательно (указать категории инвалидов); ДЧ-В - доступно частично всем; ДЧ-И (К, О, С, Г, У) – доступно частично избирательно (указать категории инвалидов); ДУ - доступно условно, ВНД - недоступно

**указывается один из вариантов: не нуждается; ремонт (текущий, капитальный); индивидуальное решение с ТСР; технические решения невозможны – организация альтернативной формы обслуживания

Комментарий к заключению:_____

Приложение 2
к Акту обследования ОСИ к паспорту
доступности ОСИ № 01/2021
от «21» 07 2021г.

I Результаты обследования:
2. Входа (входов) в здание

Автономное профессиональное образовательное учреждение Ханты–Мансийского автономного округа - Югры «Югорский колледж-интернат олимпийского резерва», Региональный центр единоборств в городе Ханты-Мансийске, г. Ханты-Мансийск, ул. Павла Моденцова, дом 6

№ п/п	Наименование функционально-планировочного элемента	Наличие элемента			Выявленные нарушения и замечания		Работы по адаптации объектов	
		есть/ нет	№ на плане	№ фото	Содержание	Значимо для инвалида (категория)	Содержание	Виды работ
2.1	Лестница (наружная)	есть	2	2.1; 2.2	отсутствие контрастных обозначений перед крыльцом и на крыльце нанести тактильную плитку (полосу), контрастных маркировок крайних ступеней, Звукового маяк у входа.	С	нанести контрастные обозначения перед крыльцом и на крыльце нанести тактильную плитку (полосу), Нанести на контрастную маркировку крайних ступеней, установит звуковой маяк у входа.	Текущий ремонт
2.2	Пандус (наружный)	есть	2	2.2	-	-	-	-
2.3	Входная площадка (перед дверью)	есть	2	2.1	отсутствие контрастных обозначений перед дверью	С	нанесение контрастных обозначений перед дверью	Текущий ремонт
2.4	Дверь (входная)	есть	2	2.1; 2.2	-	-	-	-
2.5	Тамбур	есть	2	2.1; 2.2	-	-	-	-

	ОБЩИЕ требования к зоне							

II Заключение по зоне:

Наименование структурно-функциональной зоны	Состояние доступности* (к пункту 3.4 Акта обследования ОСИ)	Приложение		Рекомендации по адаптации (вид работы)** к пункту 4.1 Акта обследования ОСИ
		№ на плане	№ фото	
Входа (входы) в здание	ДП-И (К,О,Г,У) ДЧ-И (С)	2	2.1; 2.2	Текущий ремонт

* указывается: ДП-В - доступно полностью всем; ДП-И (К, О, С, Г, У) – доступно полностью избирательно (указать категории инвалидов); ДЧ-В - доступно частично всем; ДЧ-И (К, О, С, Г, У) – доступно частично избирательно (указать категории инвалидов); ДУ - доступно условно, ВНД - недоступно

**указывается один из вариантов: не нуждается; ремонт (текущий, капитальный); индивидуальное решение с ТСР; технические решения невозможны – организация альтернативной формы обслуживания

Комментарий к заключению:_____

Приложение 3
к Акту обследования ОСИ к паспорту
доступности ОСИ № 01/2021
от «21» 07 2021г.

I Результаты обследования:
3. Пути (путей) движения внутри здания (в т.ч. путей эвакуации)

Автономное профессиональное образовательное учреждение Ханты–Мансийского автономного округа - Югры «Югорский колледж-интернат олимпийского резерва», Региональный центр единоборств в городе Ханты-Мансийске, г. Ханты-Мансийск, ул. Павла Моденцова, дом 6

№ п/п	Наименование функционально-планировочного элемента	Наличие элемента			Выявленные нарушения и замечания		Работы по адаптации объектов	
		есть/ нет	№ на плане	№ фото	Содержание	Значимо для инвалида (категория)	Содержание	Виды работ
3.1	Коридор (вестибюль, зона ожидания, галерея, балкон)	есть	3	3.1; 3.2	-	-	-	-
3.2	Лестница (внутри здания)	есть	3	3.3; 3.2	-	-	-	-
3.3	Пандус (внутри здания)	нет	-	-	-	-	-	-
3.4	Лифт пассажирский (или подъемник)	есть	-	-	-	-	-	-
3.5	Дверь	есть	-	3.3; 3.4	-	-	-	-
3.6	Пути эвакуации (в т.ч. зоны безопасности)	есть	-	3.1; 3.2; 3.3; 3.4	на путях эвакуации не нанесены контрастные обозначения, отсутствует переносной пандус	С	на пути эвакуации необходимо нанесение контрастных обозначений, установить переносной пандус	Текущий ремонт
	ОБЩИЕ требования к зоне							

II Заключение по зоне:

Наименование структурно-функциональной зоны	Состояние доступности* (к пункту 3.4 Акта обследования ОСИ)	Приложение		Рекомендации по адаптации (вид работы)** к пункту 4.1 Акта обследования ОСИ
		№ на плане	№ фото	
Пути движения внутри здания (в т.ч. пути эвакуации)	ДП-И (К,О,Г,У) ДЧ-И (С)	3	3.1; 3.2; 3.3; 3.4	Текущий ремонт

* указывается: ДП-В - доступно полностью всем; ДП-И (К, О, С, Г, У) – доступно полностью избирательно (указать категории инвалидов); ДЧ-В - доступно частично всем; ДЧ-И (К, О, С, Г, У) – доступно частично избирательно (указать категории инвалидов); ДУ - доступно условно, ВНД - недоступно

** указывается один из вариантов: не нуждается; ремонт (текущий, капитальный); индивидуальное решение с ТСР; технические решения невозможны – организация альтернативной формы обслуживания

Комментарий к заключению:_____

Приложение 4
к Акту обследования ОСИ к паспорту
доступности ОСИ № 01/2021
от «21» 07 2021г.

I Результаты обследования:
4. Зоны целевого назначения здания (целевого посещения объекта)
Вариант I – зона обслуживания инвалидов

Автономное профессиональное образовательное учреждение Ханты–Мансийского автономного округа - Югры «Югорский колледж-интернат олимпийского резерва», Региональный центр единоборств в городе Ханты-Мансийске, г. Ханты-Мансийск, ул. Павла Моденцова, дом 6

№ п/п	Наименование функционально-планировочного элемента	Наличие элемента			Выявленные нарушения и замечания		Работы по адаптации объектов	
		есть/ нет	№ на плане	№ фото	Содержание	Значимо для инвалида (категория)	Содержание	Виды работ
4.1	Кабинетная форма обслуживания	есть	-	4.6; 4.7.	-	-	-	-
4.2	Зальная форма обслуживания	есть	4	4.1; 4.2; 4.3; 4.4; 4.5	-	-	-	-
4.3	Прилавочная форма обслуживания	есть	-	4.8; 4.9	-	-	-	-
4.4	Форма обслуживания с перемещением по маршруту	нет	-	-	-	-	-	-
4.5	Кабина индивидуального обслуживания	нет	-	-	-	-	-	-
	ОБЩИЕ требования к зоне							

II Заключение по зоне:

Наименование структурно-функциональной зоны	Состояние доступности* (к пункту 3.4 Акта обследования ОСИ)	Приложение		Рекомендации по адаптации (вид работы)** к пункту 4.1 Акта обследования ОСИ
		№ на плане	№ фото	
Зоны целевого назначения здания (целевого посещения объекта)	ДП-В	4	4.1; 4.2; 4.3; 4.4; 4.5; 4.6; 4.7; 4.8; 4.9	Индивидуальное решение ТСР

* указывается: ДП-В - доступно полностью всем; ДП-И (К, О, С, Г, У) – доступно полностью избирательно (указать категории инвалидов); ДЧ-В - доступно частично всем; ДЧ-И (К, О, С, Г, У) – доступно частично избирательно (указать категории инвалидов); ДУ - доступно условно, ВНД - недоступно

**указывается один из вариантов: не нуждается; ремонт (текущий, капитальный); индивидуальное решение с ТСР; технические решения невозможны – организация альтернативной формы обслуживания

Комментарий к заключению:_____ _____

Приложение 5
к Акту обследования ОСИ к паспорту
доступности ОСИ № 01/2021
от «21» 07 2021г.

I Результаты обследования:
5. Санитарно-гигиенических помещений

Автономное профессиональное образовательное учреждение Ханты–Мансийского автономного округа - Югры «Югорский колледж-интернат олимпийского резерва», Региональный центр единоборств в городе Ханты-Мансийске, г. Ханты-Мансийск, ул. Павла Моденцова, дом 6

№ п/п	Наименование функционально-планировочного элемента	Наличие элемента			Выявленные нарушения и замечания		Работы по адаптации объектов	
		есть/ нет	№ на плане	№ фото	Содержание	Значимо для инвалида (категория)	Содержание	Виды работ
5.1	Туалетная комната	есть	5	5.1; 5.2	отсутствуют кнопки вызова и крепления для костылей.	О	установить кнопки вызова и крепления для костылей.	Текущий ремонт
5.2	Душевая/ ванная комната	есть	5	5.3	отсутствует откидное сиденье, поручни, кнопка вызова	О,К	установить откидное сиденье, поручни, кнопка вызова	Текущий ремонт
5.3	Бытовая комната (гардеробная)	есть	-	-	-	-	-	-
	ОБЩИЕ требования к зоне							

II Заключение по зоне:

Наименование структурно-функциональной зоны	Состояние доступности* (к пункту 3.4 Акта обследования ОСИ)	Приложение		Рекомендации по адаптации (вид работы)** к пункту 4.1 Акта обследования ОСИ
		№ на плане	№ фото	
Санитарно-гигиенические помещения	ДУ-(О,К,С) ДП-И (Г,У)	5	5.1; 5.2	Текущий ремонт

* указывается: ДП-В - доступно полностью всем; ДП-И (К, О, С, Г, У) – доступно полностью избирательно (указать категории инвалидов); ДЧ-В - доступно частично всем; ДЧ-И (К, О, С, Г, У) – доступно частично избирательно (указать категории инвалидов); ДУ - доступно условно, ВНД - недоступно

**указывается один из вариантов: не нуждается; ремонт (текущий, капитальный); индивидуальное решение с ТСР; технические решения невозможны – организация альтернативной формы обслуживания

Комментарий к заключению:_____

Приложение 6
к Акту обследования ОСИ к паспорту
доступности ОСИ № 01/2021
от «21» 07 2021г.

I Результаты обследования:
6. Системы информации на объекте

Автономное профессиональное образовательное учреждение Ханты–Мансийского автономного округа - Югры «Югорский колледж-интернат олимпийского резерва», Региональный центр единоборств в городе Ханты-Мансийске, г. Ханты-Мансийск, ул. Павла Моденцова, дом 6

№ п/п	Наименование функционально-планировочного элемента	Наличие элемента			Выявленные нарушения и замечания		Работы по адаптации объектов	
		есть/ нет	№ на плане	№ фото	Содержание	Значимо для инвалида (категория)	Содержание	Виды работ
6.1	Визуальные средства	нет	-	-	отсутствуют визуальные средства	Г,О,К,У	установить контрастные маркировки обозначения	Текущий ремонт
6.2	Акустические средства	нет	-	-	отсутствуют акустические средства	С	установить акустические средства	Текущий ремонт
6.3	Тактильные средства	нет	-	-	отсутствуют тактильные средства	С	Установить тактильные пиктограммы направления движения, тактильную плитку, мнемосхему	Текущий ремонт
	ОБЩИЕ требования к зоне							

II Заключение по зоне:

Наименование структурно-функциональной зоны	Состояние доступности* (к пункту 3.4 Акта обследования ОСИ)	Приложение		Рекомендации по адаптации (вид работы)** к пункту 4.1 Акта обследования ОСИ
		№ на плане	№ фото	

Системы информации на объекте	ДУ	-	-	Индивидуальное решение с ТСР

* указывается: ДП-В - доступно полностью всем; ДП-И (К, О, С, Г, У) – доступно полностью избирательно (указать категории инвалидов); ДЧ-В - доступно частично всем; ДЧ-И (К, О, С, Г, У) – доступно частично избирательно (указать категории инвалидов); ДУ - доступно условно, ВНД - недоступно

**указывается один из вариантов: не нуждается; ремонт (текущий, капитальный); индивидуальное решение с ТСР; технические решения невозможны – организация альтернативной формы обслуживания

Комментарий к заключению:_____

1. Территория, прилегающая к зданию (участка)

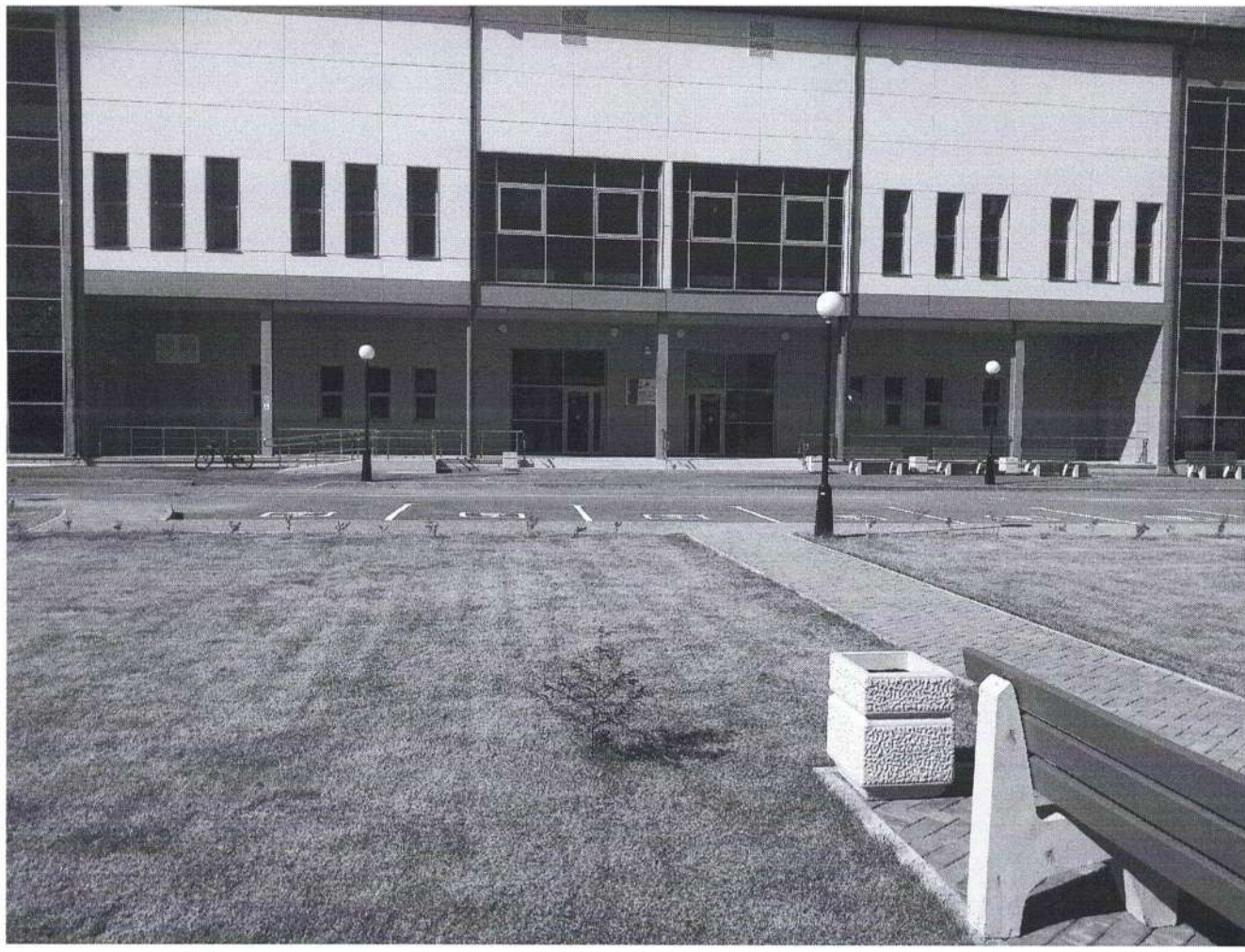

2. Входа (входов) в здание

2.1

2.2

3. Пути движения внутри здания (в т.ч. путей эвакуации)

3.1

3.2

3.3

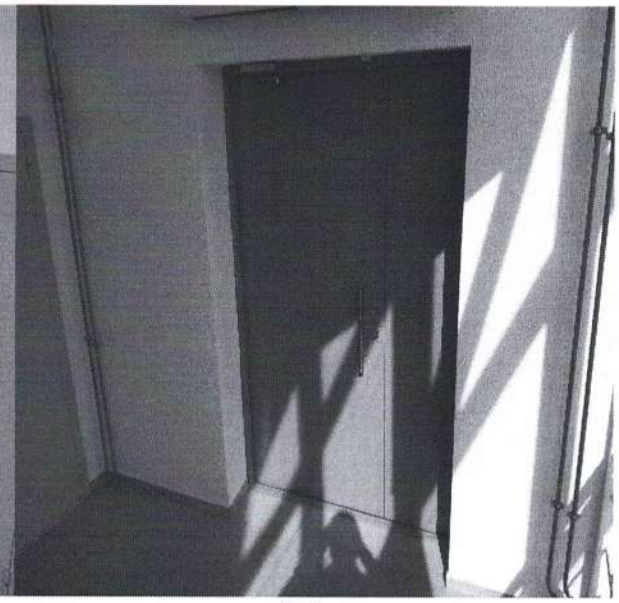

3.4

4. Зоны целевого назначения здания (целевого посещения объекта)

4.1

4.2

4.3

4.4

4.5

Кабинетная форма обслуживания

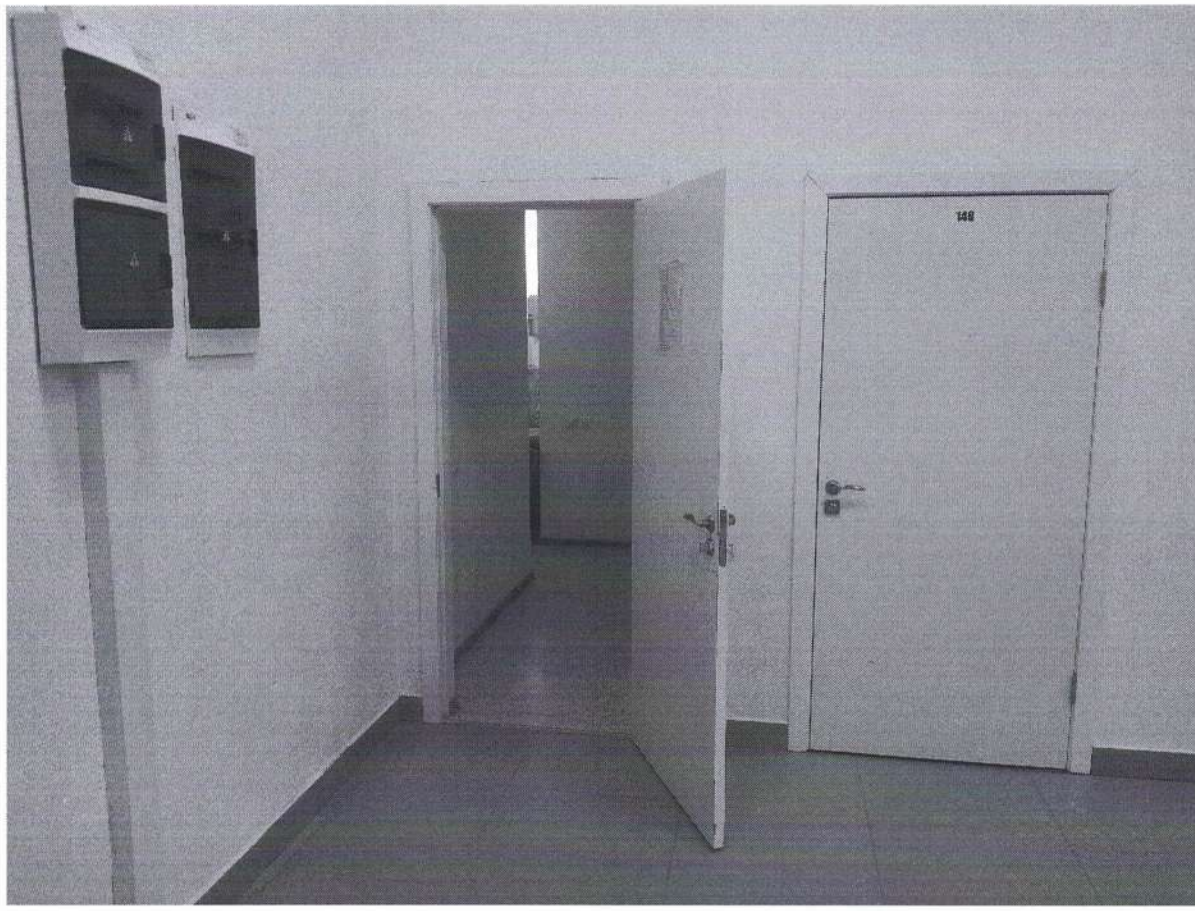

4.6

4.7

Прилавочная форма обслуживания

4.8

4.9

5. Санитарно-гигиенические помещения

5.1

5.2

5.3

7. Пути движения к объекту (от остановки транспорта)

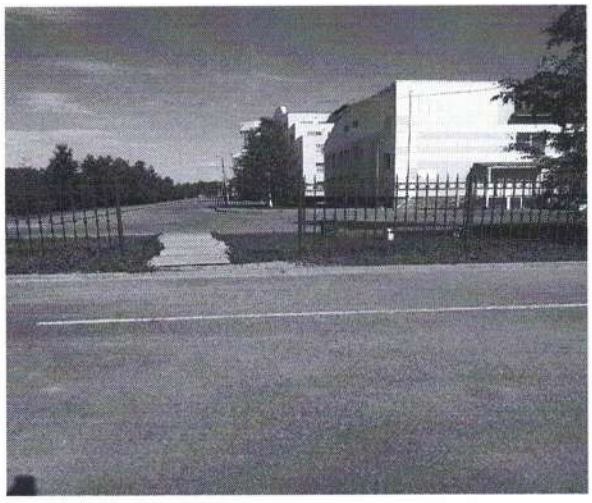

7.1

7.2

7.3

7.4

7.5

7. Пути движения к объекту (от остановки транспорта)

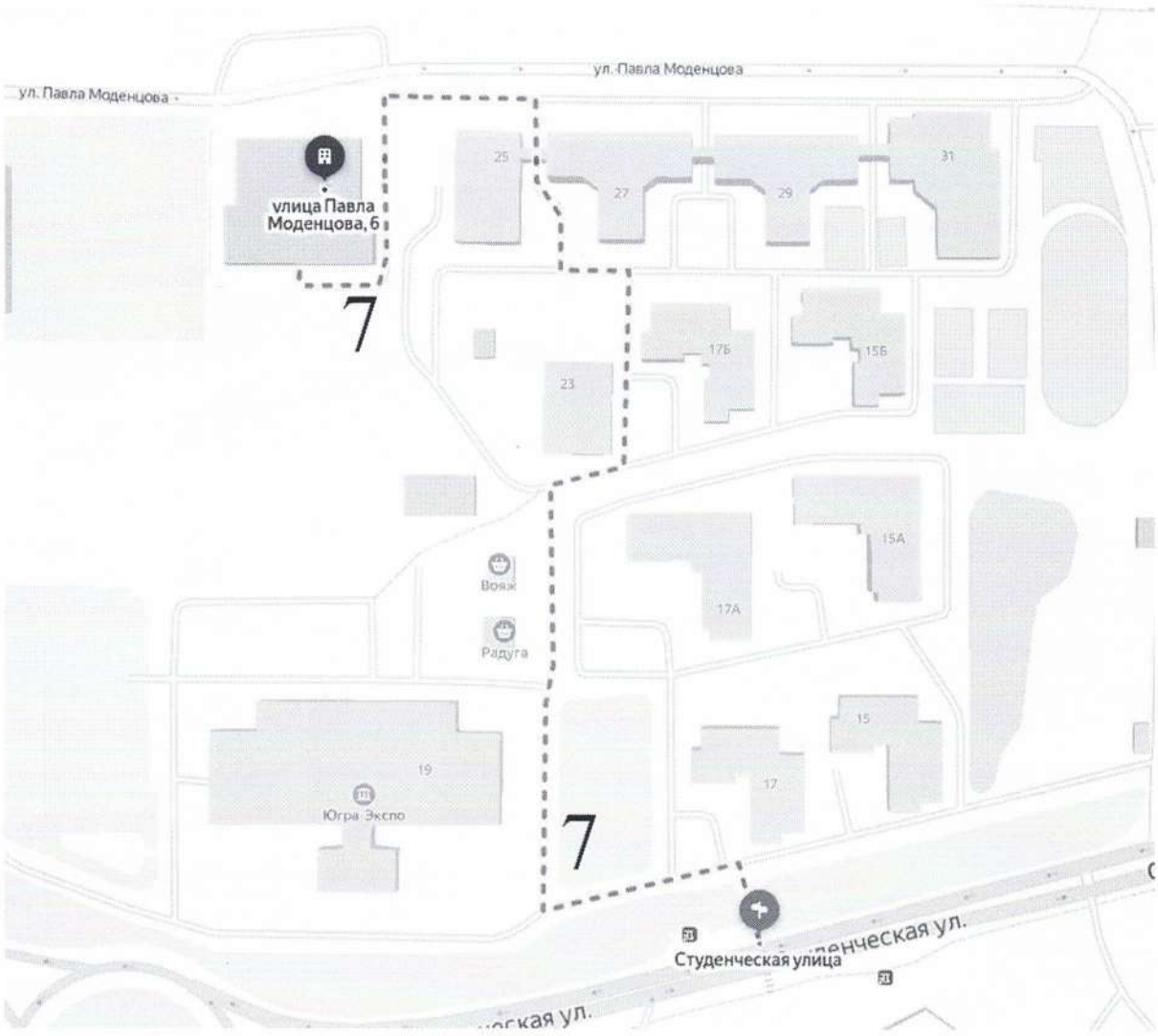

8. Информация об объекте

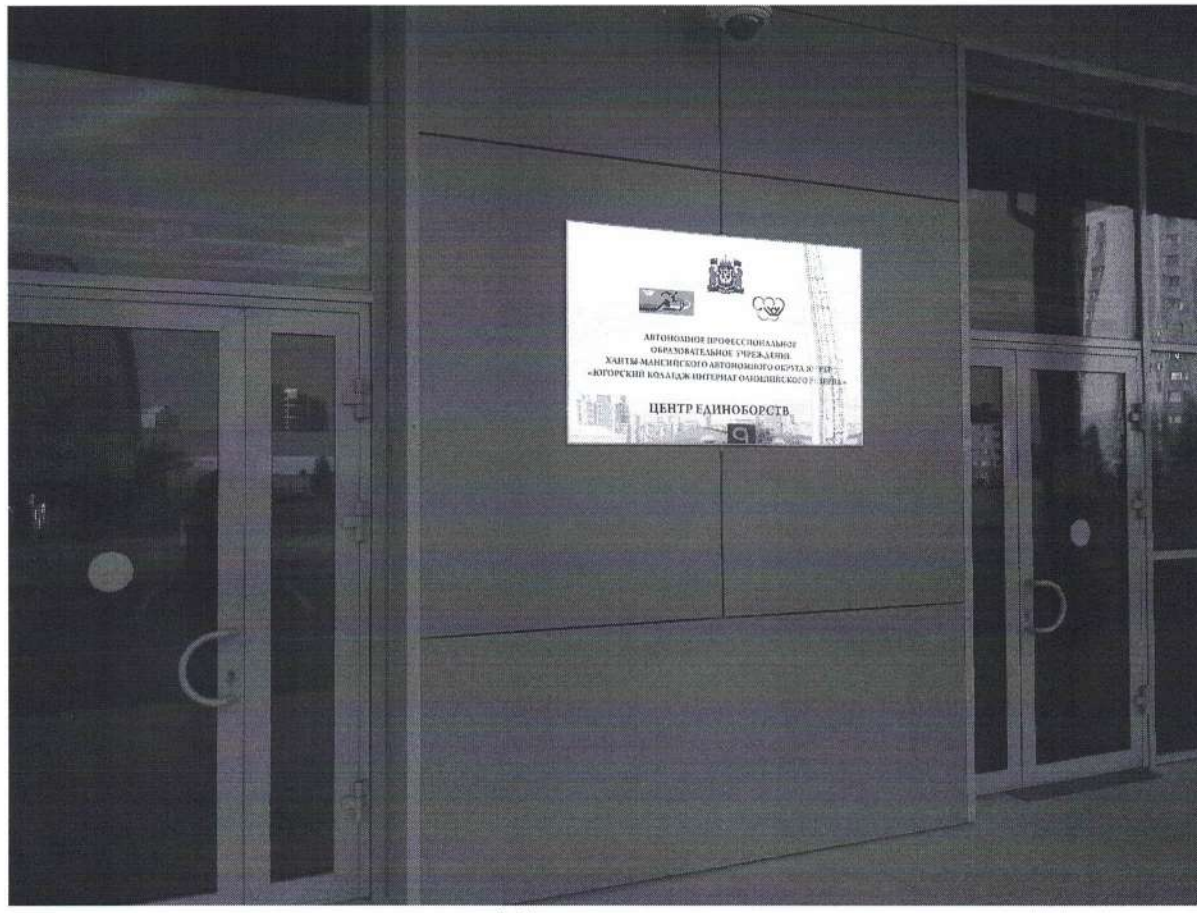

8.1

8.2

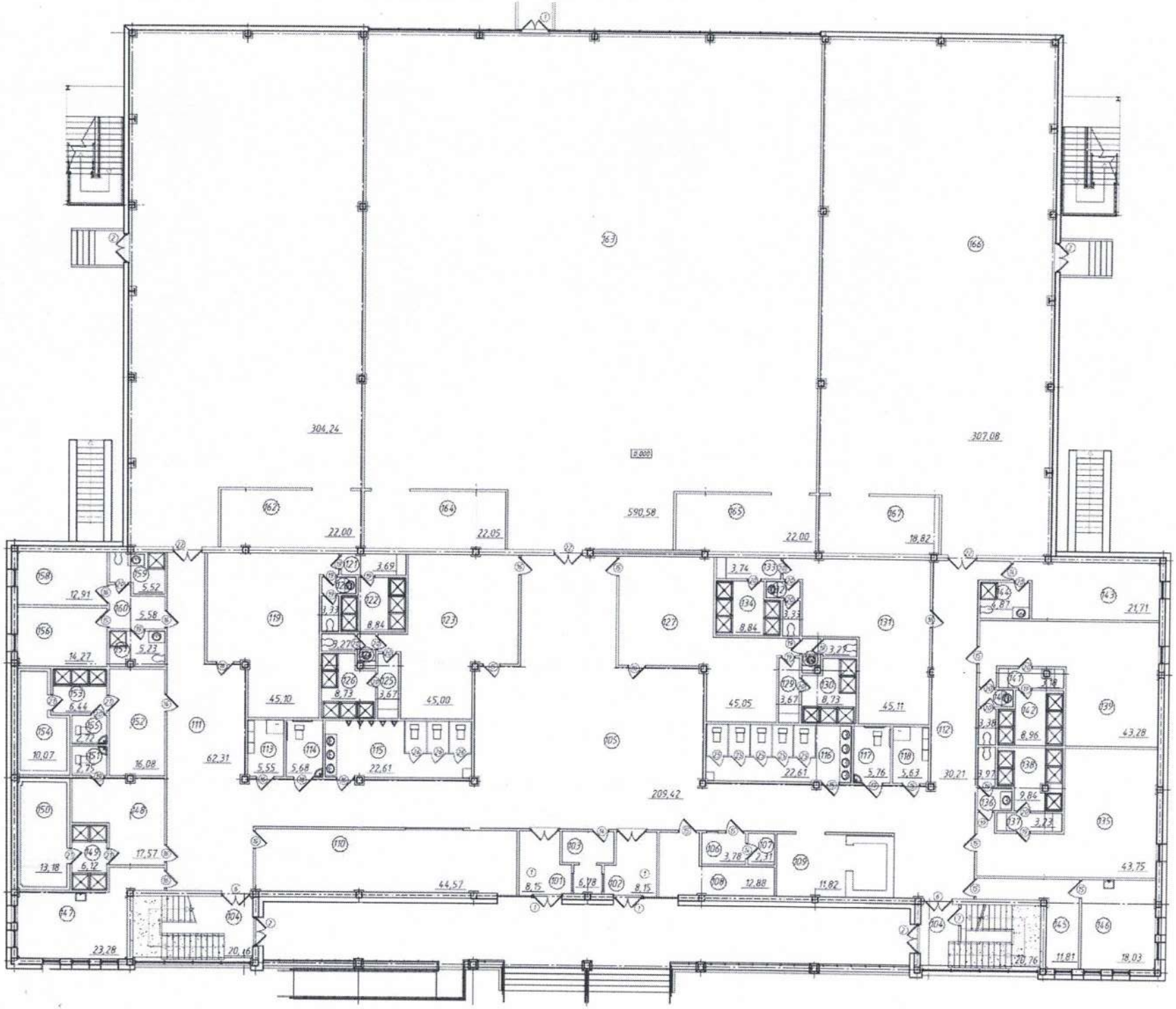

Номер помещения	Наименование	Площадь помещения, м2	Категория
101	Тамбур	8,15	
102	Тамбур	8,15	
103	Пост охраны	6,78	
104	Лестничная клетка	20,76	
105	Входной вестибюль	209,42	
106	Касса	3,78	
107	Сейфовая	2,31	
108	Помещение дежурного администратора	12,88	
109	Лифтовой холл	11,82	
110	Гардероб	44,57	
111	Коридор	62,31	
112	Коридор	30,21	
113	Помещение уборочного инвентаря	5,55	
114	Санузел ММГН (муж)	5,68	
115	Санузел (муж)	22,61	
116	Санузел (жен)	22,61	
117	Санузел ММГН (жен)	5,76	
118	Помещение уборочного инвентаря	5,63	
119	Раздевальная (муж)	45,10	
120	Санузел (муж)	3,33	
121	Преддушевая	3,69	
122	Душевая (муж)	8,84	
123	Раздевальная (муж)	45,00	
124	Санузел (муж)	3,27	
125	Преддушевая	3,67	
126	Душевая (муж)	8,73	
127	Раздевальная (жен)	45,05	
128	Санузел (жен)	3,27	
129	Преддушевая	3,67	
130	Душевая (жен)	8,73	
131	Раздевальная (жен)	45,11	
132	Санузел (жен)	3,33	
133	Преддушевая	3,74	
134	Душевая (жен)	8,84	
135	Раздевальная (муж)	43,75	
136	Санузел (муж)	3,97	
137	Преддушевая	3,23	
138	Душевая (муж)	9,84	
139	Раздевальная (жен)	43,28	
140	Санузел (жен)	3,38	
141	Преддушевая	3,18	
142	Душевая (жен)	8,96	
143	Тренерская	21,71	
144	Санузел с душевой	4,87	
145	Приемная медпункта	11,81	
146	Медпункт	18,03	
147	Массажный кабинет	23,28	
148	Комната отдыха (жен)	17,57	
149	Душевая (жен)	6,12	
150	Парильное помещение (жен)	13,18	
151	Санузел (жен)	2,75	
152	Комната отдыха (муж)	16,08	
153	Душевая (муж)	6,44	
154	Парильное помещение (муж)	10,07	
155	Санузел (муж)	2,72	
156	Тренерская	14,27	
157	Санузел с душевой	5,23	
158	Тренерская	12,91	
159	Санузел с душевой	5,52	
160	Тамбур	5,58	
161	Зал тяжелой атлетики	304,24	
162	Инвентарная	22,00	
163	Зал бокса	590,58	
164	Инвентарная	22,05	
165	Инвентарная	22,00	
166	Зал силовой подготовки	307,08	

План второго этажа

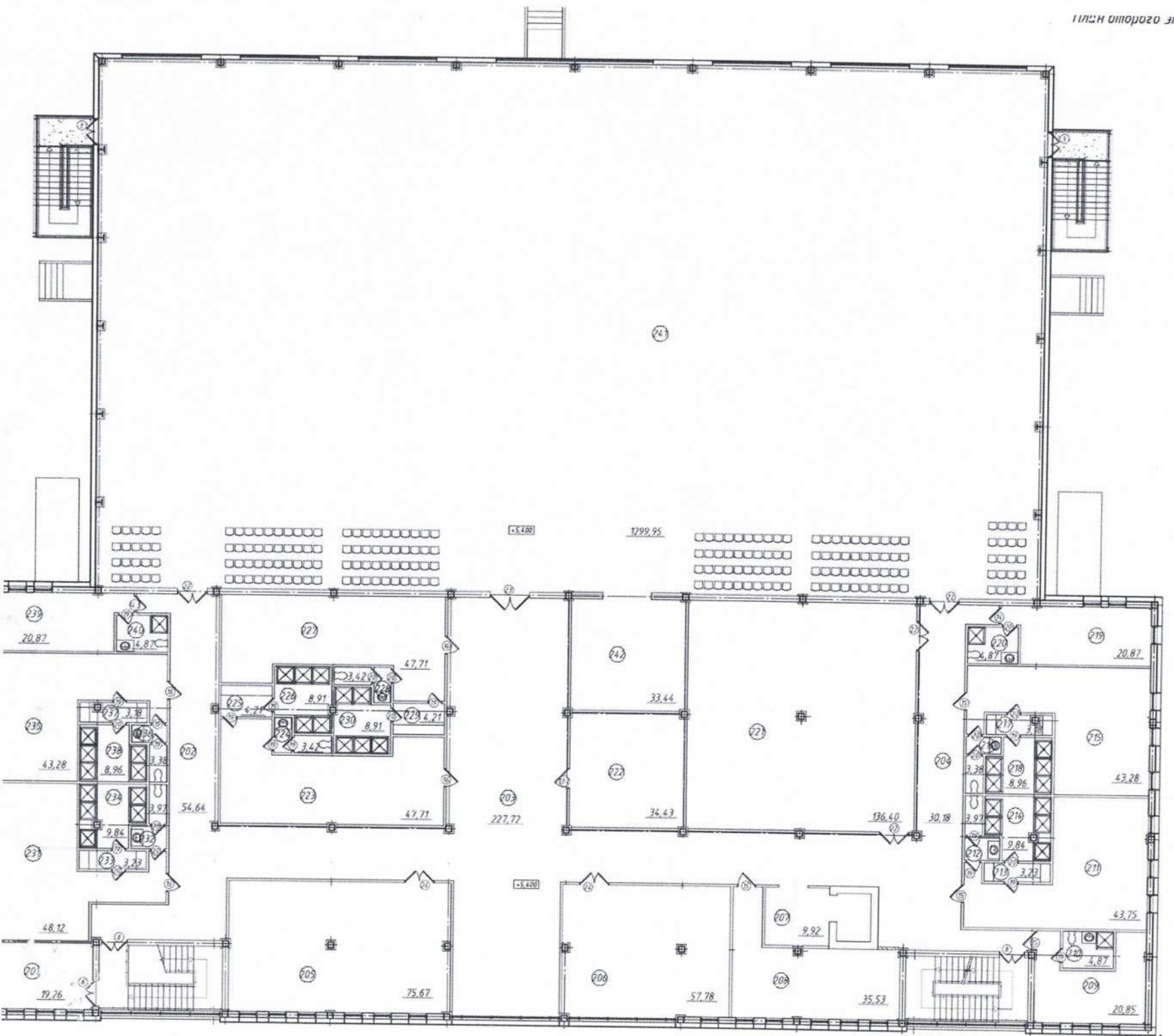

Экспликация помещений

Номер помещения	Наименование	Площадь м2	Ка
201	Холл	19,26	
202	Коридор	54,64	
203	Вестибюль	227,72	
204	Коридор	30,18	
205	Методический кабинет	75,67	
206	Методический кабинет	57,53	
207	Лифтовой холл	9,92	
208	Административное помещение	35,53	
209	Тренерская	20,85	
210	Санузел с душевой	4,87	
211	Раздевальная (жен)	43,75	
212	Санузел (жен)	3,97	
213	Преддушевая	3,23	
214	Душевая (жен)	9,84	
215	Раздевальная (муж)	43,28	
216	Санузел (муж)	3,38	
217	Преддушевая	3,18	
218	Душевая (муж)	8,96	
219	Тренерская	20,87	
220	Санузел с душевой	4,87	
221	Зал аэробики	136,40	
222	Помещение инвентарной и для сушки спортивной формы	34,43	
223	Раздевальная (муж)	47,71	
224	Санузел (муж)	3,42	
225	Преддушевая	4,21	
226	Душевая (муж)	8,91	
227	Раздевальная (жен)	47,71	
228	Санузел (жен)	3,42	
229	Преддушевая	4,21	
230	Душевая (жен)	8,91	
231	Раздевальная (жен)	48,12	
232	Санузел (жен)	3,97	
233	Преддушевая	3,23	
234	Душевая (жен)	9,84	
235	Раздевальная (муж)	43,28	
236	Санузел (муж)	3,38	
237	Преддушевая	3,38	
238	Душевая (муж)	8,96	
239	Тренерская	20,87	
240	Санузел с душевой	4,87	
241	Универсальный спортивный зал	1299,95	
242	Инвентарная	33,44	
	Итого	7463,92	

Акт контрольно-аналитического мероприятия по установлению достоверного уровня доступности объекта культуры

Дата 21.07.2021 г.

1. Наименование организации: Автономное профессиональное образовательное учреждение Ханты–Мансийского автономного округа - Югры «Югорский колледж-интернат олимпийского резерва»

2. Краткие сведения о составе объекта:

(количество зданий)

В составе объекта одно здание по адресу: г. Ханты-Мансийск, ул. Павла Моденцова, дом 6.

3. Актуальность паспорта доступности, дата заполнения (актуализации):

Паспорт доступности заполнен 21.07.2021 года, актуализирован 21.07.2021 года.

4. Достоверность сведений, содержащихся в паспорте доступности, фактическому состоянию объекта (в т.ч. в разрезе структурно-функциональных зон):

Актуализация требуется/не требуется.

5. Наличие объекта (объектов) на информационных картах в сети «Интернет» ТИС Югры и «Жить вместе»

_____

_____.

6. Наличие мероприятий в отраслевой «дорожной карте» (плане финансово-хозяйственной деятельности):

_____.

7. Доступность официального сайта организации в сети «Интернет» для инвалидов по зрению:

_____

_____

_____.

8. Аналитическая справка о состоянии доступности зон объекта (заполняется подконтрольной организацией заблаговременно до проведения контрольно-аналитического мероприятия)

Принятые сокращения наименования категорий инвалидов:

к - инвалиды на креслах-колясках («колясочники»);

о - инвалиды с нарушениями опорно-двигательного аппарата («опорники»);

с - инвалиды с нарушениями зрения («слепые»);

г - инвалиды с нарушениями слуха («глухие»);

у – инвалиды с нарушением интеллекта («умственно-отсталые»).

Наименование элементов объекта	Единицы измерения (наличие)	Нормативная величина, наличие	Категории инвалидов	Фактическое состояние на момент обследования
2	3	4	5	6
1. **ТЕРРИТОРИЯ ОБЪЕКТА (при наличии)**				
Вход на территорию (при наличии ограждения)	Нет			
- ширина прохода, калитки	м	0,9 и более	к, о	
- информация об объекте	наличие	есть	к, о, с, г	нет
Автостоянка и парковка для посетителей (при наличии)	Есть			
Расстояние до входа в здание	м	50 и менее	к, о	менее
Количество машино-мест для инвалидов	**%**	10 % и более (при наличии менее 10 мест – не менее 1 машино-места для инвалида)	к	10%
Габариты машино-места для инвалидов (ширина)	м	3,6 и более	к	3,5
Габариты машино-места для инвалидов (глубина)	м	6,0 и более	к	5
Путь к входу в здание (для доступа в зону оказания услуг)				
- ширина тротуара (пути движения):	м	2,0 и более	к	более
- указатели направления движения	наличие	есть	к, г	нет
- ограждение, бордюр с направляющей функцией вдоль тротуара	наличие	есть	с	есть
- места отдыха	наличие	есть	к, о	есть
Открытая лестница:				нет
- высота подъема	м	справочно		
- поручни на высоте	м	0,85 - 0,92	о, с	
- тактильная полоса перед маршем (вверху и внизу)	наличие	есть	с	
- контрастная маркировка крайних ступеней	наличие	есть	с	
Пандус на рельефе				нет
- высота подъема одного марша	м	0,8 и менее	к	
- уклон	%	1:20 и менее	к	
Поручни с двух сторон		наличие	к, о	
- на высоте (нижний поручень)	м	0,7	к	
- на высоте (верхний поручень)	м	0,85 - 0,92	о	
2. ВХОДНАЯ ГРУППА (для доступа в зону оказания услуги)				
Крыльцо или входная площадка				есть
Высота площадки	м	справочно		0,39
Габариты площадки (ширина)	м	2,2 и более	к	более
Габариты площадки (глубина)	м	2,2 и более	к	более
Поручни (ограждение)	наличие	Есть	к, о, с	есть
Навес	наличие	Есть	к, о	есть

Наименование элементов объекта	Единицы измерения (наличие)	Нормативная величина, наличие	Категории инвалидов	Фактическое состояние на момент обследования
2	3	4	5	6
Информация об объекте	наличие	Есть	г	нет
Лестница наружная				
Тактильная полоса перед маршем вверху и внизу	наличие	Есть	с	нет
Контрастная маркировка крайних ступеней	наличие	Есть	с	нет
Поручни с двух сторон	наличие	Есть	о, с	есть
- на высоте	м	0,85-0,92	о, с	90
- горизонтальные завершения поручней	наличие	Есть	о, с	есть
- не травмирующие окончания	наличие	Есть	о, с	есть
Пандус наружный				есть
Уклон	%	1:20 и менее	к	7,7%
Ширина марша (в чистоте, между поручнями)	м	0,9 - 1,0	к	1
Высота подъема одного марша (максимальная)	м	0,8 и менее	к	0,35
Разворотные площадки:				нет
-при въезде на пандус, длина	м	1,5 и более	к	1,9
-при въезде на пандус, ширина	м	1,5 и более	к	1,5
-промежуточная прямая, длина	м	1,5 и более	к	-
-промежуточная прямая, ширина	м	1,0 и более	к	-
-промежуточная с поворотом направления движения, длина	м	1,5 и более	к	-
-промежуточная с поворотом направления движения, ширина	м	1,5 и более	к	-
Поручни с двух сторон:	наличие	есть	к, о	есть
- на высоте (нижний поручень)	м	0,7	к	0,7
- на высоте (верхний поручень)	м	0,85-0.92	о	0,9
- горизонтальные завершения поручней	наличие	Есть	к	есть
- не травмирующие окончания	наличие	Есть	к, о	есть
Нескользкое покрытие	наличие	Есть	к	есть
Наружный подъемник	наличие	Есть	к	нет
Звуковой маяк у входа	наличие	Есть	с	нет
Тамбур				
Глубина	м	1,8 и более	к	более
Ширина	м	2,2 и более	к	более
Двери распашные	наличие	справочно	-	есть
Двери автоматические	наличие	справочно	-	нет
- ширина дверного проема в свету	м	0,9 и более	к, о	0,82/1,37
- высота порога наружного, внутреннего	м	0,025 и менее	к	более
Лестница на уровень 1-го этажа				нет
Контрастная маркировка крайних ступеней	Наличие	есть	с	-
Поручни с двух сторон:	наличие	есть	о, с	-

Наименование элементов объекта	Единицы измерения (наличие)	Нормативная величина, наличие	Категории инвалидов	Фактическое состояние на момент обследования
2	3	4	5	6
- на высоте	м	0,85-0,92	о, с	-
- горизонтальные завершения поручня	наличие	есть	о, с	-
- не травмирующие окончания	наличие	есть	о, с	-
Пандус внутренний к лестнице на уровень 1-го этажа				-
Ширина марша	м	1,0 и более	к	-
Уклон	%	1:20 и менее	к	-
Разворотные площадки внизу, вверху	м	1,5 и более	к	-
Поручни с двух сторон:	наличие	есть	к. о	-
- на высоте (нижний поручень)	м	0,7	к	-
- на высоте (верхний поручень)	м	0,85 - 0,92	к, о	-
- горизонтальные завершения поручней	наличие	есть	к	-
Пандус переносной	наличие	есть	к	нет
Подъемник для инвалидов				нет
- стационарный	наличие		к	нет
- мобильный	наличие		к	нет
Коридоры/холлы				
Ширина полосы движения	м	1,2 и более	к	более
Разворотные площадки, глубина	м	1,5 и более	к	более
Разворотные площадки, ширина	м	1,5 и менее	к	более
Указатели направления движения, входа, выхода	наличие	есть	к. г	нет
Пиктограммы (доступность, вход, выход)	наличие	есть	к, г	нет
Речевые информаторы и маяки	наличие	есть	с	нет
Экраны, текстовые табло для дублирования звуковой информации	наличие	есть	г	нет
Аудиовизуальные информационно-справочные системы	наличие	есть	г	нет
Тактильная схема	наличие	есть	с	нет
Место отдыха и ожидания:				есть
- места для сидения на каждом этаже	наличие	есть	о	есть
- зона для коляски на каждом этаже	наличие	есть	к	есть
Навесное оборудование, выступ в зону движения	м	0,1 и менее	с	нет
Лестница, перепады высот на этаже (в коридорах)				нет
Контрастная маркировка	наличие	есть	с	-
Поручни с двух сторон на лестнице	наличие	есть	о	-
- горизонтальные завершения поручней	наличие	есть	о	-
Пандус внутренний на этаже				нет
Ширина марша	м	1,0 и более	к	-

Наименование элементов объекта	Единицы измерения (наличие)	Нормативная величина, наличие	Категории инвалидов	Фактическое состояние на момент обследования
2	3	4	5	6
Уклон	%	8 и менее	к	-
Разворотные площадки внизу, вверху	м	1,5 и более	к	-
Поручни с двух сторон:	наличие	есть	к, о	-
- на высоте (нижний поручень)	м	0,7	к	-
- на высоте (верхний поручень)	м	0,85 - 0,92	о	-
Лестница межэтажная (в зону оказания услуги)				
Контрастная маркировка крайних ступеней	наличие	есть	с	нет
Поручни с двух сторон:	наличие	есть	о, с	нет
- на высоте	м	0,85 - 0,92	о, с	0,87
- горизонтальные завершения	наличие	есть	о, с	нет
- не травмирующие окончания	наличие	есть	о, с	есть
- указатели номера этажа на поручне тактильные	наличие	есть		нет
Лестница № (вкладка при наличии других лестниц)				
Лифт пассажирский				
Кабина:				есть
- длина	м	1,4 и более	к	более
- ширина	м	1,1 и более	к	более
- ширина дверного проема	м	0,8 и более	к	более
- поручни	наличие	есть	о	есть
Световая информация в кабине	наличие	есть	г	есть
Звуковая информация в кабине	наличие	есть	с	нет
Знак доступности	наличие	есть	**к**	нет
Указатели номера этажа напротив лифта	наличие	есть		нет
4. ЗОНА ОКАЗАНИЯ УСЛУГИ (в зависимости от вида деятельности)				
Обслуживание через окно/прилавок				
Высота рабочей поверхности	м	0,8-1,1	**к**	1,16/0,86
Габариты зоны обслуживания (глубина)	м	1,5 и более	к	более
Вкладка при необходимости описания нескольких окон/прилавков				
Обслуживание в кабинете №				
Ширина проема двери в свету	м	0,9 и более	к	0,86
Высота порога	м	0,025 и менее	к	менее
Информация тактильная	наличие	есть	с	нет
Информация визуальная контрастная:	наличие	есть	к, о, с, г	Нет
- размещение на высоте	м	1,8 и менее	к	-
- высота прописных букв	м	0,025 и более	с	-

Наименование элементов объекта	Единицы измерения (наличие)	Нормативная величина, наличие	Категории инвалидов	Фактическое состояние на момент обследования
2	3	4	5	6
Зона для кресла-коляски	наличие	есть	к	есть
Вкладка при необходимости описания нескольких кабинетов				
Обслуживание с перемещением №				
Ширина полосы движения по зоне обслуживания	м	1,2 и более	к	
Высота оборудования для посетителей (стеллаж, прилавок, витрина, художественный объект и т.п.)	м	0,8-1,1	к	
Вкладка при необходимости описания нескольких маршрутов обслуживания на объекте				
Кабина индивидуального обслуживания № (примерочная, переговорная, кабина телефона и др.)				
Длина	м	1,8 и более	к	
Ширина	м	1,6 и более	к	
Место для сидения	наличие	есть	о	
Крючки для костылей	наличие	есть	о	
Вкладка при необходимости описания нескольких кабин				
Зал (с фиксированными местами зрительный, читальный, ожидания и пр. вместимостью более 50 мест)				
Доля мест для колясочников	%	2 и более	к	
Ширина прохода к месту для инвалида на кресле-коляске	м	1,2 и более	к	
Доля мест для лиц с нарушением слуха	%	2 и более	г	
Вкладка при необходимости описания нескольких залов				
Специализированная зона обслуживания инвалидов-колясочников	наличие	есть	к	есть
5. САНИТАРНО-БЫТОВЫЕ ПОМЕЩЕНИЯ для посетителей				
Санузел для инвалидов				есть
Знак доступности помещения	наличие	есть	к	нет
Тактильная маркировка санузла	наличие	есть	с	нет
Ширина дверного проема	м	0,9 и более	к, о	0,9
Раковина:				
- зона у раковины (глубина)	м	1,3 и более	к	более
- зона у раковины (ширина)	м	0,85 и более	к	более
- высота раковины	м	0,75 - 0,85	к	0,79
- опорный поручень	наличие	есть	о	нет
Кабины для инвалидов:				-
- количество кабин	ед.	справочно		-
- знак доступности кабины ***(при необходимости)***	наличие	есть	к	-
- ширина дверного проема	м	0,9 и более	к, о	-
- габариты кабины (длина)	м	1,8 и более	к	более

Наименование элементов объекта	Единицы измерения (наличие)	Нормативная величина, наличие	Категории инвалидов	Фактическое состояние на момент обследования
2	3	4	5	6
- габариты кабины (ширина)	м	1,65 и более	к	более
- опорные поручни	наличие	есть	к, о	есть
т ч откидные	наличие	есть	к	есть
- зона для кресла-коляски рядом с унитазом (ширина)	м	0,8 и более	к	есть
- крючки для костылей	наличие	есть	о	-
Вкладка при необходимости описания нескольких туалетных комнат				

9. Достижение значений показателей по повышению значений показателей доступности для инвалидов объектов и услуг (с указанием значений показателей): ДУ

10. Факт организации ситуационной помощи для инвалида и МГН (наличие закрепленного специалиста, вид документа, установившего ответственность специалиста, наличие системы информации о возможности предоставления ситуационной помощи)

Приказ № 571-од от 20.07.2021 г. О назначении ответственного.

11. Итоговое заключение* о результативности исполнения мероприятий Программы – повышения уровня доступности для инвалидов и МГН (по каждой категории инвалидов указывается: ДП-В – доступно полностью всем; ДП-И (К, О, С, Г, У) – доступно полностью избирательно; ДЧ-В – доступно частично всем; ДЧ-И (К, О, С, Г, У) - доступно частично избирательно; ДУ – доступно условно, ВНД – временно недоступно)

ДП-В ___

12. Отдельные рекомендации по адаптации и повышению уровня доступности основных структурных элементов объекта, оснащенных за счет средств Программы.

---

13. Приложение к настоящему акту: -

14. Ф.И.О. (полностью) и контактный телефон специалиста учреждения культуры, заполнившего настоящую справку об объекте

Руководитель учреждения

Директор _____ Л.Н. Керимуллова
подпись расшифровка подписи

Начальник отдела
комплексной безопасности _____ В.Ю. Кудряков
подпись расшифровка подписи

Начальник инженерно-
технического отдела _____ А.В. Ардашев
подпись расшифровка подписи

Представители общественных организаций

РОДИК ХМАО-Югры
«Преобразование» Эксперт _____ Комоненко С.П.
подпись расшифровка подписи

РОДИК ХМАО-Югры
«Преобразование» Эксперт _____ Бичуков Д.И.
подпись расшифровка подписи

* - подготовка итогового заключения осуществляется в соответствии с приказом Минтруда России от 25.12.2012 № 627 «Об утверждении методики, позволяющей объективизировать и систематизировать доступность объектов и услуг в приоритетных сферах жизнедеятельности для инвалидов и других маломобильных групп населения, с возможностью учета региональной специфики».